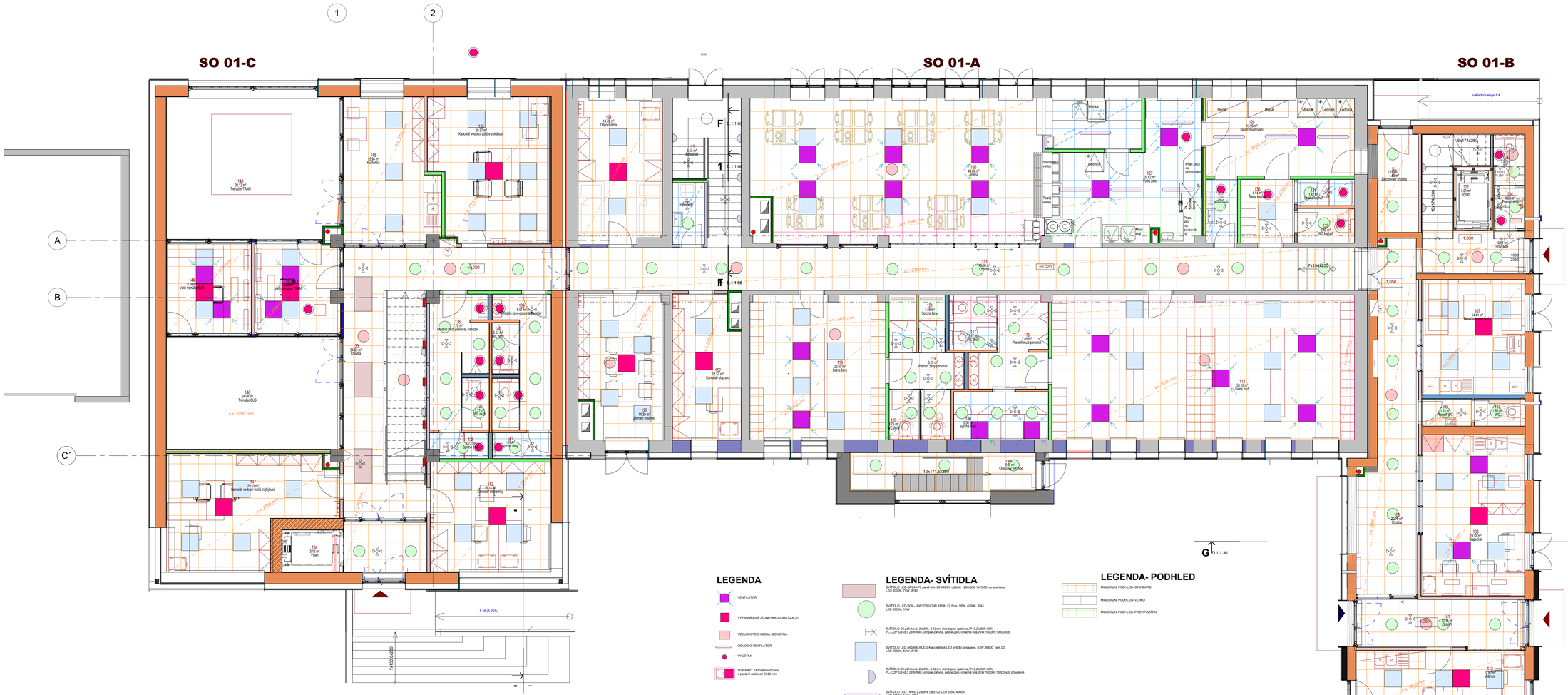

Legenda místností 1.NP

Číslo	Název	Plocha	Povrchová úprava podlahy	Povrchová úprava stropu	Povrchová úprava stěny	Skladba podlahy	Poznámka
101	Schodiště	11 m²	Keramická dlažba-nové kce	Minerální podhled-nové kce	Malba-nové kce	P05	
102	Výtah	3 m²					
103	WC	2 m²	Keramická dlažba-nové kce	Minerální podhled-nové kce	Malba-nové kce	P05	Keramický obklad v. 2000 mm
104	Předsíň WC	2 m²	Keramická dlažba-nové kce	Minerální podhled-nové kce	Malba-nové kce	P05	Keramický obklad v. 2000 mm
105	Zásobovací chodba	9 m²	Keramická dlažba-nové kce	Minerální podhled-nové kce	Malba-nové kce	P05	
106	Chodba	21 m²	Keramická dlažba-nové kce	Minerální podhled-nové kce	Malba-nové kce	P05	
107	Denní místnost řidičů	14 m²	Keramická dlažba-nové kce	Minerální podhled-nové kce	Malba-nové kce	P05	
108	Dispečink	20 m²	Základ.kobercové-nové kce	Minerální podhled-nové kce	Malba-nové kce	P04	
109	Předsíň WC	2 m²	Keramická dlažba-nové kce	Minerální podhled-nové kce	Malba-nové kce	P05	Keramický obklad v. 2000 mm
110	WC	2 m²	Keramická dlažba-nové kce	Minerální podhled-nové kce	Malba-nové kce	P05	Keramický obklad v. 2000 mm
112	Vrátnice	13 m²	Keramická dlažba-nové kce	Minerální podhled-nové kce	Malba-nové kce	P05	
113	Chodba	41 m²	Keramická dlažba-nové kce	Minerální podhled-nové kce	Malba-nové kce	P05	
114	Šatna mužů	53 m²	Keramická dlažba-nové kce	Minerální podhled-nové kce	Malba-nové kce	P08	
115	Předsíň mužů-personál	7 m²	Keramická dlažba-nové kce	Minerální podhled-nové kce	Malba-nové kce	P08	Keramický obklad v. 2000 mm
116	Sprcha mužů	5 m²	Keramická dlažba-nové kce	Minerální podhled-nové kce	Malba-nové kce	P10	Keramický obklad v. 2000 mm
117	WC mužů	3 m²	Keramická dlažba-nové kce	Minerální podhled-nové kce	Malba-nové kce	P08	Keramický obklad v. 2000 mm
118	Šatna ženy	24 m²	Keramická dlažba-nové kce	Minerální podhled-nové kce	Malba-nové kce	P08	

Legenda místností 1.NP

Číslo	Název	Plocha	Povrchová úprava podlahy	Povrchová úprava stropu	Povrchová úprava stěny	Skladba podlahy	Poznámka
119	Předsíň ženy-personál	3 m²	Keramická dlažba-nové kce	Minerální podhled-nové kce	Malba-nové kce	P08	Keramický obklad v. 2000 mm
120	WC ženy	4 m²	Keramická dlažba-nové kce	Minerální podhled-nové kce	Malba-nové kce	P08	Keramický obklad v. 2000 mm
121	Sprcha ženy	4 m²	Keramická dlažba-nové kce	Minerální podhled-nové kce	Malba-nové kce	P10	Keramický obklad v. 2000 mm
122	Jedací místnost	14 m²	Základ.kobercové-nové kce	Minerální podhled-nové kce	Malba-nové kce	P09	
123	Odpočinek	15 m²	Základ.kobercové-nové kce	Minerální podhled-nové kce	Malba-nové kce	P09	
124	Úklidová místnost	3 m²	Keramická dlažba-nové kce	Minerální podhled-nové kce	Malba-nové kce	P05	Keramický obklad v. 2000 mm
125	Schodiště	10 m²	Keramická dlažba-nové kce	Minerální podhled-nové kce	Malba-nové kce	P08	
126	Jídelna	50 m²	Keramická dlažba-nové kce	Minerální podhled-nové kce	Malba-nové kce	P08	
127	Výdej jídla	21 m²	Polyuretanová stěrka-nové kce	Minerální podhled-nové kce	Malba-nové kce	P12	Keramický obklad v. 2000 mm
128	Skladovací prostor	14 m²	Keramická dlažba-nové kce	Minerální podhled-nové kce	Malba-nové kce	P08	
129	Úklidová místnost	2 m²	Keramická dlažba-nové kce	Minerální podhled-nové kce	Malba-nové kce	P08	Keramický obklad v. 2000 mm
130	Šatna kuchař	4 m²	Keramická dlažba-nové kce	Minerální podhled-nové kce	Malba-nové kce	P08	Keramický obklad v. 2000 mm
131	Sprcha kuchař	2 m²	Keramická dlažba-nové kce	Minerální podhled-nové kce	Malba-nové kce	P10	Keramický obklad v. 2000 mm
132	WC kuchař	2 m²	Keramická dlažba-nové kce	Minerální podhled-nové kce	Malba-nové kce	P08	Keramický obklad v. 2000 mm
133	Chodba	34 m²	Keramická dlažba-nové kce	Minerální podhled-nové kce	Malba-nové kce	P02	
134	Výtah	3 m²					
135	Kancelář vedoucí směny trojjednotky	20 m²	Základ.kobercové-nové kce	Minerální podhled-nové kce	Malba-nové kce	P03	
136	Předsíň muži-personál, trenažér	3 m²	Keramická dlažba-nové kce	Minerální podhled-nové kce	Malba-nové kce	P02	Keramický obklad v. 2000 mm
137	WC muži	2 m²	Keramická dlažba-nové kce	Minerální podhled-nové kce	Malba-nové kce	P02	Keramický obklad v. 2000 mm
138	Sprcha muži	2 m²	Keramická dlažba-nové kce	Minerální podhled-nové kce	Malba-nové kce	P01	Keramický obklad v. 2000 mm
139	Předsíň ženy-personál,trenažér	6 m²	Keramická dlažba-nové kce	Minerální podhled-nové kce	Malba-nové kce	P02	Keramický obklad v. 2000 mm
140	WC ženy	4 m²	Keramická dlažba-nové kce	Minerální podhled-nové kce	Malba-nové kce	P02	Keramický obklad v. 2000 mm
141	Sprcha ženy	2 m²	Keramická dlažba-nové kce	Minerální podhled-nové kce	Malba-nové kce	P01	Keramický obklad v. 2000 mm
142	Kancelář ekonomky	16 m²	Základ.kobercové-nové kce	Minerální podhled-nové kce	Malba-nové kce	P03	
143	Trenažér TRAM	29 m²	Polyuretanbetonová stěrka-nové kce		Malba-nové kce	P06, P07	
144	Velín trenažér BUS	9 m²	Základ.kobercové-nové kce	Minerální podhled-nové kce	Malba-nové kce	P03	
145	Velín trenažér TRAM	9 m²	Základ.kobercové-nové kce	Minerální podhled-nové kce	Malba-nové kce	P03	
146	Trenažér BUS	24 m²	Polyuretanbetonová stěrka-nové kce		Malba-nové kce	P07	
147	Kancelář vedoucí řídící trojjednotky	20 m²	Základ.kobercové-nové kce	Minerální podhled-nové kce	Malba-nové kce	P03	
148	Kuchyňka	16 m²	Keramická dlažba-nové kce	Minerální podhled-nové kce	Malba-nové kce	P02	
149	Úklidový východ	8 m²	Keramická dlažba-nové kce	Minerální podhled-nové kce	Malba-nové kce	P02	
150	Zádveří	10 m²	Keramická dlažba-nové kce	Minerální podhled-nové kce	Malba-nové kce	P05	
151	Kancelář- doprava	12 m²	Základ.kobercové-nové kce	Minerální podhled-nové kce	Malba-nové kce	P09	
152	Zádveří	3 m²	Keramická dlažba-nové kce	Minerální podhled-nové kce	Malba-nové kce	P02	

LEGENDA

- VENTILÁTOR
- VÝPARNÍKOVÁ JEDNOTKA (KLIMATIZACE)
- VZDUCHOTECHNICKÁ JEDNOTKA
- ODVODNÍ VENTILÁTOR
- VÝSTEKA
- SDK KRYT 1400x600x400 mm s požární odolností EI 30 min

LEGENDA- SVÍTIDLA

- SVÍTIDLO LED:GR.AK-70 panel 60x120 4000K, zabírá 1200x600 1x70.00.- do podhledu LED 4000K, 70W, IP40
- SVÍTIDLO LED-WSL-18W/270/CHR KRUH 22,5cm, 18W, 4000K, IP43, LED 4000K, 18W
- SVÍTIDLO-26 zářivkové, ZvDRIF, d-42cm, sério trojlesc opál mat,IP43,2x26W,49% PL-C/2P 52/4x3.0 26W/840,kompak.zářivka, patice 2pin, chladná bílá,26W, 1800lm,1/2000hod
- SVÍTIDLO LED 840/600-PLEXI Kancelářské LED svítidlo přisazené, 63W, M600 1464.00 LED 4000K, 63W, IP40
- SVÍTIDLO-26 zářivkové, ZvDRIF, d-42cm, sério trojlesc opál mat,IP43,2x26W,49% PL-C/2P 52/4x3.0 26W/840,kompak.zářivka, patice 2pin, chladná bílá,26W, 1800lm,1/2000hod, přisazené
- SVÍTIDLO LED - IP65 L (2x36W) BS102 LED 2x68, 4000K, LED 4000K, 54W , IP65
- SVÍTIDLO LED, VESTAVĚNÉ NAD SCHODY, 4000K, IP65, 3W LED 4000K, 3W, IP65
- ÚNIKOVÉ SVÍTIDLO

LEGENDA- PODHLED

- MINERÁLNÍ PODHLED- STANDARD
- MINERÁLNÍ PODHLED- VLHKO
- MINERÁLNÍ PODHLED- PROTIPOŽÁRNÍ

Poznámka

Tato dokumentace nenahrazuje dílenskou dokumentaci.
Dodavatel stavby je povinen veškeré stavební úpravy včetně rozměrů a počtu prvků konfrontovat se skutečným stavem stavby.

Veškeré stavební práce doporučujeme koordinovat s projekty specialistů včetně požárního řešení. Veškeré stavební práce budou prováděny dle technologických postupů použitých materiálů.
Bez této dokumentace není možné tuto stavbu realizovat.
Technické specifikace jednotlivých materiálů nebo výrobků jsou uvedeny v knize specifikací.

profese: SO 01 D.1.1 Architektonicko stavební část

Projektant profese: **MR Design CZ, s.r.o.**
Nádražní SPB 457/30
708 00 Ostrava-Poruba

zodp. projektant: Roman Diehel
vypracoval: Roman Diehel
Ing. Hana Grafáková

ZHOTOVITEL

MR Design CZ, s.r.o.
projekční kancelář
Nádražní SPB 457/30
708 00 Ostrava Poruba
tel. : 605 258 711

OBJEDNATEL :
Dopravní podnik Ostrava, a.s.
Poděbradova 494/2, 702 00 Ostrava

STUPEŇ PD : Dokumentace pro provádění stavby

NÁZEV PROJEKTU:
Rekonstrukce administrativní budovy střediska trolejbusy
k.ú. Mariánské Hory, p.č. 1088, 1146/1, 1146/5, 1151/1, 1096/22, 1092/5, 1084/3 ...

NÁZEV VÝKRESU :
Podhled 1.NP

DATUM: 08/2022
MĚŘÍTKO: Jak je ukázáno
FORMÁT: A1
Č. VÝKRESU: **D.1.1.39**